MINORU PARK
願景計劃

歡迎！

MINORU公園願景計劃
我們想聽聽您的意見！請於2026年3月29日星期日晚上11:59之前，掃描二維碼並在Lets Talk Richmond上填妥網上問卷。





- Minoru公園（Minoru Park）是列治文的標誌性公園之一——由於體育運動、消閒活動、藝術、文化、大自然及社區聚會而為人所喜愛。
- 建於1950年代，它逐步發展成居民和遊客均視為生氣勃勃的樞紐。
- **願景計劃草案於2019年制訂，不過公園內和周圍的改變，意味著是時候進行計劃更新。**
- 已更新的願景計劃將有助指引公園的未來，讓它以後繼續滿足社區需要。

今天的目標

- ☑ 認識Minoru公園願景計劃將會如何更新
- ☑ 分享公園的願景宣言和指導原則
- ☑ 清楚指出Minoru公園內和周圍的最近改變
- ☑ 聽聽您的價值、憂慮和想法
- ☑ 探討將來添加到Minoru公園的特點和康樂設施的優先次序

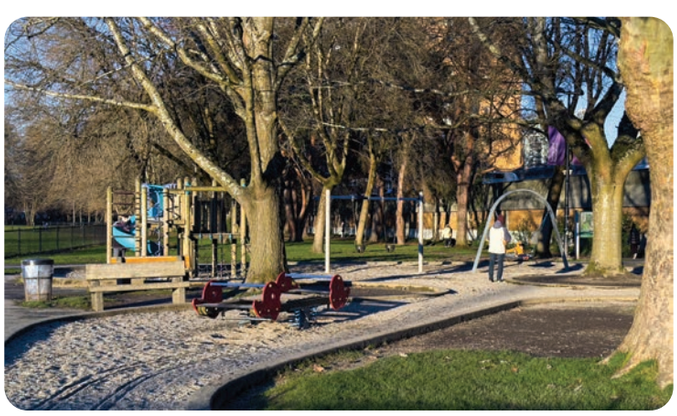

想知多點，請瀏覽LetsTalkRichmond.ca或聯絡項目經理Miriam Plishka，
電郵：mplishka@richmond.ca或電話：604-204-8917。

Richmond

MINORU PARK
願景計劃

已更新的願景計劃流程

MINORU公園願景計劃
我們想聽聽您的意見！請於2026年3月29日星期日晚上11:59之前，掃描二維碼並在Lets Talk Richmond上填妥網上問卷。



Minoru公園的未來的規劃

已更新的Minoru公園願景計劃將會：

- 對Minoru公園的長遠(15年以上)改善提供指引
- 聚焦於提升老化和未充分利用的公園特點，包括：
  - 綠色空間和休憩用地
  - 小徑
  - 入口
  - 無障礙性
  - 包容性

願景計劃目標

- 反映社區反饋和需要
- 應對現址的狀況及公園的逐步演變背景
- 更新老化、過時及未充分利用的公園區域
- 改善公園入口、小徑及關鍵連接點
- 支持Minoru公園作為一個生氣勃勃、親切的社區樞紐的角色



流程時間線

我們在此

第1階段
搜集意見

- **2026年冬季至春季：**
  社區人士和利益相關者參與
- **2026年春季：**
  向市議會匯報

第2階段
草擬選項

- **2026年春季至秋季：**
  制訂更新後的願景計劃選項
- **2027年冬季：**
  社區審視選項

最終已更新的願景計劃

- **2027年冬季：**
  根據意見敲定計劃
- **2027年冬季：**
  向市議會匯報

我們現時**處於起始階段** – 而**您的意見很重要**

想知多點，請瀏覽LetsTalkRichmond.ca或聯絡項目經理Miriam Plishka，
電郵：mplishka@richmond.ca或電話：604-204-8917。

Richmond

MINORU PARK
願景計劃

願景和指導原則

MINORU公園願景計劃
我們想聽聽您的意見！請於**2026年3月29日星期日晚上11:59**之前，掃描二維碼並在**Lets Talk Richmond**上填妥網上問卷。

列治文市議會於2017年採納了針對Minoru公園的願景宣言和指導原則。這些原則將會繼續指引有關該公園的決定，並將會有助決定已更新的願景計劃。

Minoru公園願景宣言

Minoru公園是一個充滿活力的全市公園，位於列治文市中心區的文娛活動核心。通過其各種各樣的一流消閒、藝術、文化及傳統設施和節目安排，它反映了列治文社區的豐富多樣性。隨著高密度住宅發展項目持續增加並集中於這個區域，Minoru公園在列治文居民的生活中，特別是Brighouse Village住宅區的居民，將會扮演一個越來越重要的角色。

Minoru公園將會是民眾的一個好去處，到處都有節目安排。它將會是民眾喜愛身處其間的一個地方；在那裏他們可以玩耍，見朋友和鄰居，並且享受投入社區生活。它將會是一個具備種種活動的地方；在那裏各種各樣的地方和目的地是互聯互通的。它將會與別不同，因為有令人雀躍的形形式式的社交、消閒及文化節目安排，而同時是以一個可找到美景、安寧和恬靜而知名的地方。Minoru公園的改造將會包括民眾喜愛和重視的公園各方面的更新；它將會是一個協作過程，去重塑該公園在市中心及整個公園與休憩系統之內所扮演的角色。

指導原則：Minoru公園將會是...



通往大自然的門戶

一個具備以下條件的地方：

- 民眾有機會接觸大自然。
- 列治文的生態遺產和自然進程是可見和得到欣賞的。
- 這個場地的現有自然特點，例如湖泊和河景，得到強化和充分展示。
- 列治文的生態網絡策略（Ecological Network Strategy）得以運用及鮮活起來。



親切及包容

一個具備以下條件的地方：

- 民眾可以相聚、玩耍、追求積極的生活，以及感到與其社區有聯繫。
- 民眾可以悠然自得，純粹放空。
- 促進令人雀躍和多樣化的全年節目安排。
- 各年齡階段和具備各種能力的人士會感到受歡迎和自在。
- 喚起“請踩在草坪上”的一種籠統感覺，民眾感到獲邀請使用所有區域。
- 鼓勵多元文化的和多世代的互動。



富含藝術、文化及遺產

- 一個難忘、獨一無二的目的地，在那裏歷史和文化得到欣賞。
- 活躍的藝術和文化節目安排樞紐，使人感興趣和鼓舞人心。
- 分享回憶和訴說故事的一個地方。



到處都有體育活動和盛事

一個具備以下條件的地方：

- 重大體育運動和社區盛事增添該公園和市中心的活力。
- 具備各種能力的人士都得到支持和激勵，到戶外走動。
- 活動和盛事可鼓勵民眾參與並且繼續逗留。
- 運動員受到啟發去取得個人最好成績。



融合及相連

一個具備以下條件的地方：

- 作為在列治文市中心的一個招牌公園 — 顯著不同但又與其他公園互補。
- 使用所有公共交通工具都很容易到達。
- 可以安全地、舒適地及純粹地探索。

想知多點，請瀏覽LetsTalkRichmond.ca或聯絡項目經理Miriam Plishka，
電郵：mplishka@richmond.ca或電話：604-204-8917。

Richmond

MINORU PARK
願景計劃

Minoru公園
最近的重大改變

MINORU公園願景計劃
我們想聽聽您的意見！請於**2026年3月29日星期日晚上11:59**之前，掃描二維碼並在**Lets Talk Richmond**上填妥網上問卷。

- 在過去10年間Minoru公園改變了很多，影響民眾如何使用和到達該公園。
- 過去的改變和未來的計劃將會有助指引Minoru公園願景計劃的更新。





已完成及在進行中的Minoru公園主要項目（2015年至2026年）

2015
2015年4月
Minoru 2及Latrace (Minoru 3)人造草運動場

2016 2018
2016年2月及2018年
Minoru Chapel修葺及升級

2019
2019年3月
Minoru Centre for Active Living（長者活動）
2019年8月
Clement Track田徑跑步徑重鋪

2020
2020年1月
Minoru Centre for Active Living（健身中心）
2020年3月
Clement Track跑步徑藝術圍欄
2020年9月
Minoru公園主場更換人造草皮
Minoru Centre for Active Living（游泳中心）

2022
2022年6月
拆卸舊Minoru Aquatic Centre並將地皮改建成綠地空間

2023
2023年5月
Minoru Lakes翻新（Minoru Park – Lakes District）

2024
2024年1月
Richmond Cultural Centre Annex整修及改建舊Minoru Place Activity Centre

2026
2026年1月
Bowling Green Community Activity Centre啟用

2026
預計2026年春季至秋季
Minoru Lakes第二期（綠色基建翻新）

請注意：這是著重於主要項目。很多較小型但有意義的改善工程，例如公園服務、公眾藝術、基建及設施的升級，亦已經進行，並繼續增強使用公園的體驗。

想知多點，請瀏覽**LetsTalkRichmond.ca**或聯絡項目經理Miriam Plishka，
電郵：**mplishka@richmond.ca**或電話：604-204-8917。

Richmond

MINORU PARK
願景計劃

Minoru公園周圍的重大改變

MINORU公園願景計劃
我們想聽聽您的意見！請於**2026年3月29日星期日晚上11:59**之前 掃描二維碼並在**Lets Talk Richmond**上填妥網上問卷

- 近幾年在步行5至15分鐘可到達Minoru公園的範圍內，已興建了數以千計的新住宅、商用物業及寫字樓。
- 更多鄰近的居民、在職人士及遊客現時投入使用該公園的康樂設施、節目安排和盛事。
- 預期即將進行的列治文醫院主要重建，會進一步增加公園的使用以及產生新影響。
- 這些改變將會為已更新的Minoru公園願景計劃提供訊息，以致它是與公園的逐步演變背景一致，並滿足社區需要。

Minoru公園附近已完成的重大發展項目（2022年至2026年1月22日）

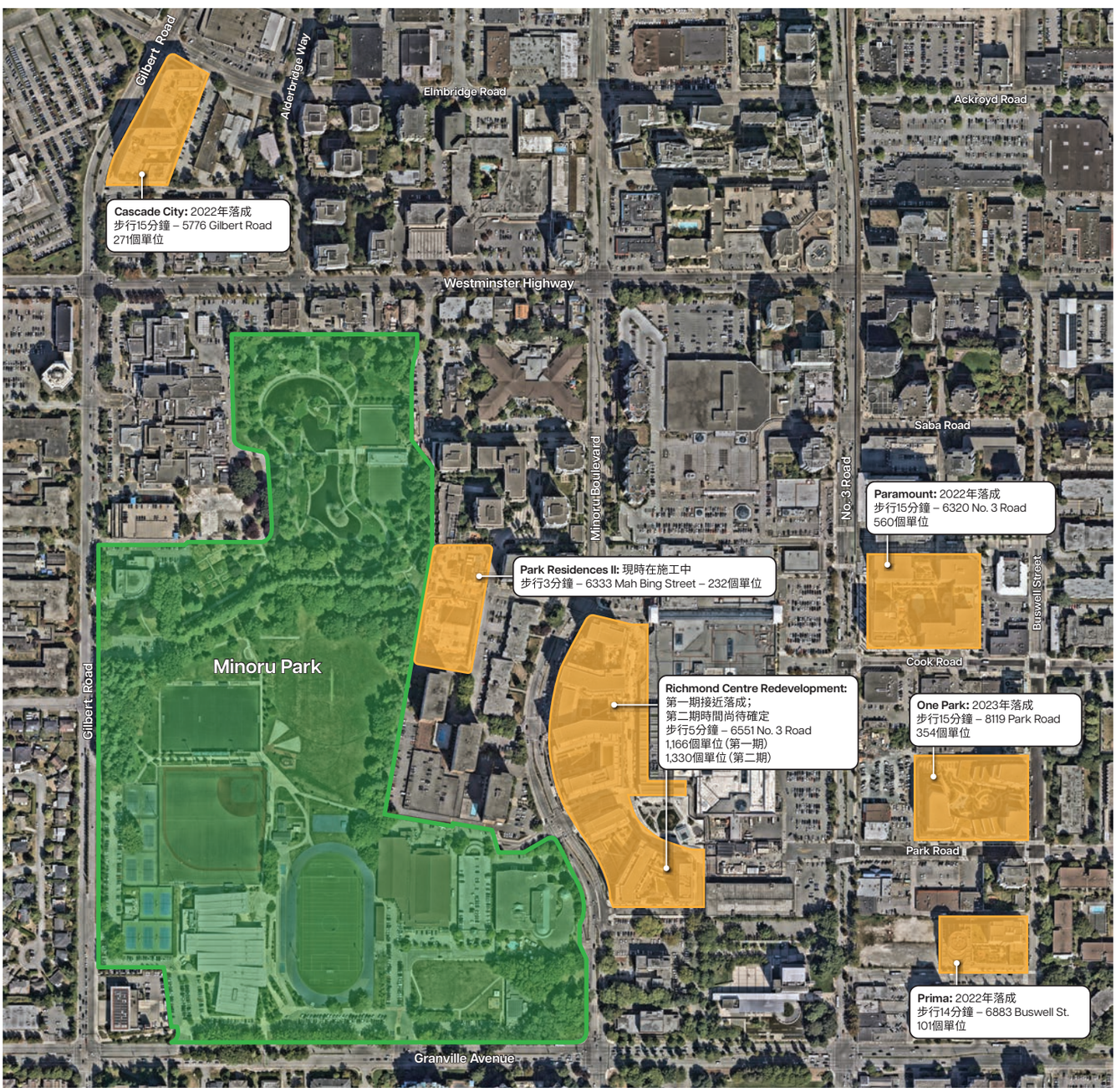

請注意：上面的地圖所包含的數字只反映住宅單位的約數。

想知多點，請瀏覽LetsTalkRichmond.ca或聯絡項目經理Miriam Plishka，
電郵：mplishka@richmond.ca或電話：604-204-8917。

Richmond

MINORU PARK
願景計劃

價值、憂慮及機會

MINORU公園願景計劃
我們想聽聽您的意見！請於**2026年3月29日星期日晚上11:59**之前，掃描二維碼並在**Lets Talk Richmond**上填妥網上問卷。

今天的Minoru公園

Minoru公園包括各種各樣的空間和康樂設施，在那裏民眾可以玩耍、學習、練習、參加比賽、放鬆放鬆、慶祝、進行社交活動、欣賞藝術和文化、出席盛事，以及接觸大自然。

隨著使用的人越來越多，可以改善一些綠色空間和休憩用地，來更好地滿足社區需要。

分享您的想法！

- **您最重視Minoru公園的什麼部分？**在那裏貼一張**笑臉貼紙**。
- **哪些區域引起憂慮？**在那裏貼一張**皺眉貼紙**。
- **您看見在將來的改善方面有什麼機會？**將您的想法寫在**便利貼**上。

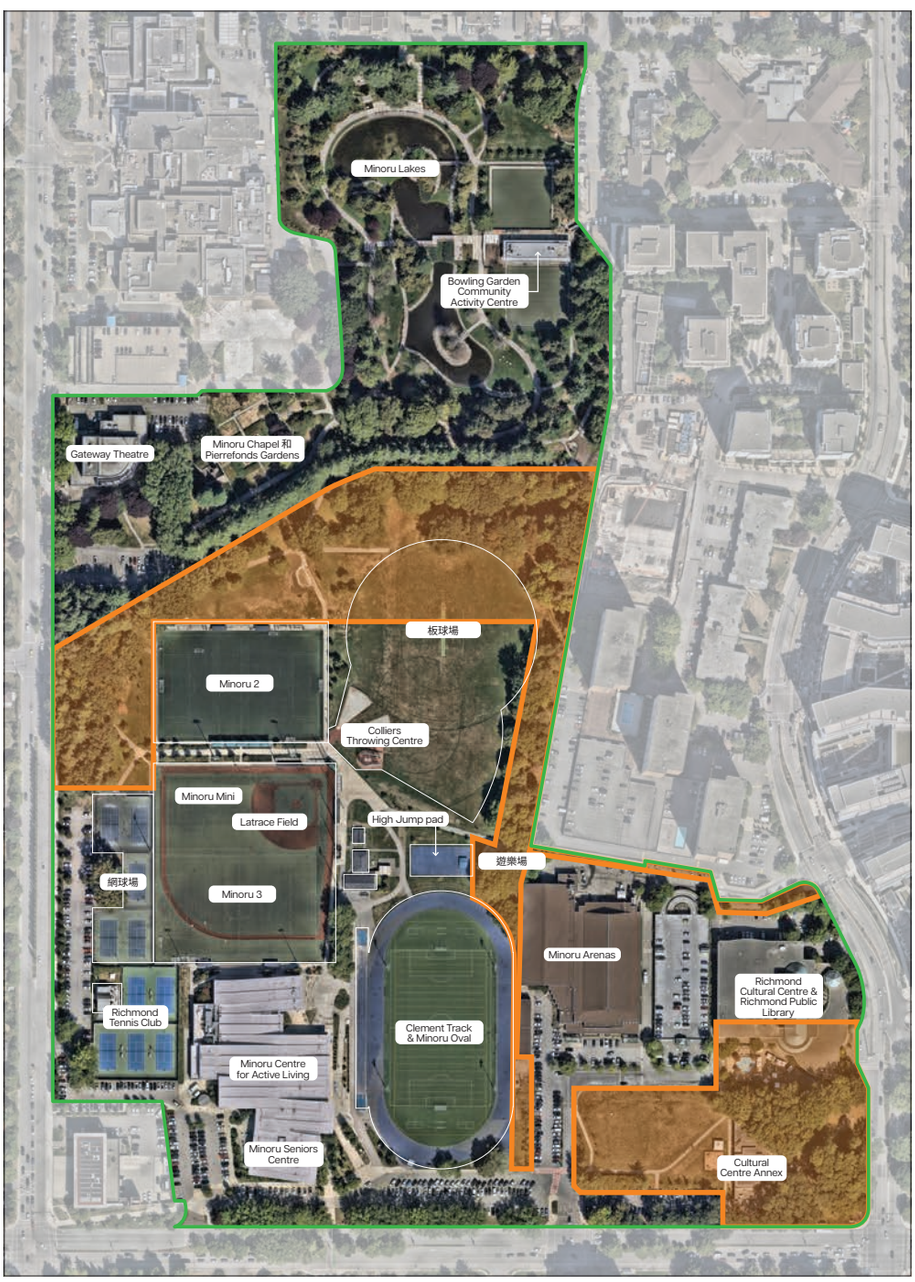

Minoru公園願景計劃工作範圍。小徑和入口也將會被考慮。

請注意，現正有一項分開的泊車研究與一項體育運動場地策略(Sport Court and Field Strategy)同時在進行中。Minoru公園願景計劃將會配合這兩者所得出的結果。

想知多點，請瀏覽LetsTalkRichmond.ca或聯絡項目經理Miriam Plishka，電郵：mplishka@richmond.ca或電話：604-204-8917。

Richmond

MINORU PARK
願景計劃

未來的康樂設施及特點

MINORU公園願景計劃
我們想聽聽您的意見！請於**2026年3月29日星期日晚上11:59**之前，掃描二維碼並在**Lets Talk Richmond**上填妥網上問卷。

Minoru公園—展望未來

- Minoru公園的受歡迎並且有價值的特點，將會仍然是該公園的一個關鍵部分。
- 我們有機會以新的或升級的特點和康樂設施，來改善該公園較舊或較少使用的部分。

以下是將來可以添加到Minoru公園的潛在特點、活動及康樂設施的例子。

分享您的想法！

- 將**笑臉貼紙**貼在**您最希望見到的特點或康樂設施**上。
- 看不見您想要有的東西？將您的想法寫在**便利貼**上。


更多樹木


露天草坪，供非正式聚會之用


更多有蓋戶外空間


暢通並歡迎民眾使用的出入口


更多音樂會和節慶節目，包括戶外舞台


更多隨機組隊競技體育設施，例如籃球和乒乓球


設有距離標誌的步行環形小徑


額外/更完善的靈活用途廣場，供季節性項目之用


跑酷（Parkour）場地


更多戶外健身站


一個大型標誌性遊樂場


毋須拴繩的狗公園 / 區域


更多野餐區域


更多花園和棲息地種植


更多座位（長椅）


更多單車架


新的及更完善的小徑連接點


提高了的無障礙性

其他/另外的意見：

想知多點，請瀏覽LetsTalkRichmond.ca或聯絡項目經理Miriam Plishka，
電郵：mplishka@richmond.ca或電話：604-204-8917。

Richmond

MINORU PARK
願景計劃

接下來要做的工作

隨時了解最新情況
掃描二維碼並繼續查看項目網站，取得最新訊息。

下一步是什麼？

今次開放日是公園規劃流程第一階段的一部分。

在這個階段收集得的意見，將會有助指引願景計劃概念選項的制訂，這些選項將會在第二階段與民眾分享，以尋求反饋。



保持聯繫

通過掃描二維碼以瀏覽項目網站，隨時了解有關此項目的最新情況。一旦有了最新訊息，我們就會公布。



謝謝！

感謝您分享您的意見和想法。您的反饋是這個流程的一個極其重要的部分，並將會有助確保已更新的Minoru公園願景計劃可以反映社區的價值觀、憂慮，以及對這個標誌性公園的未來的抱負。









想知多點，請瀏覽LetsTalkRichmond.ca或聯絡項目經理Miriam Plishka，
電郵：mplishka@richmond.ca或電話：604-204-8917。

Richmond